

7900 ソフトウェア使用手順

Procedure for 7900 software

1. 7900 ソフトウェアを起動する

Start up the 7900 software

2. テンプレートファイルを選択する

Select a template file

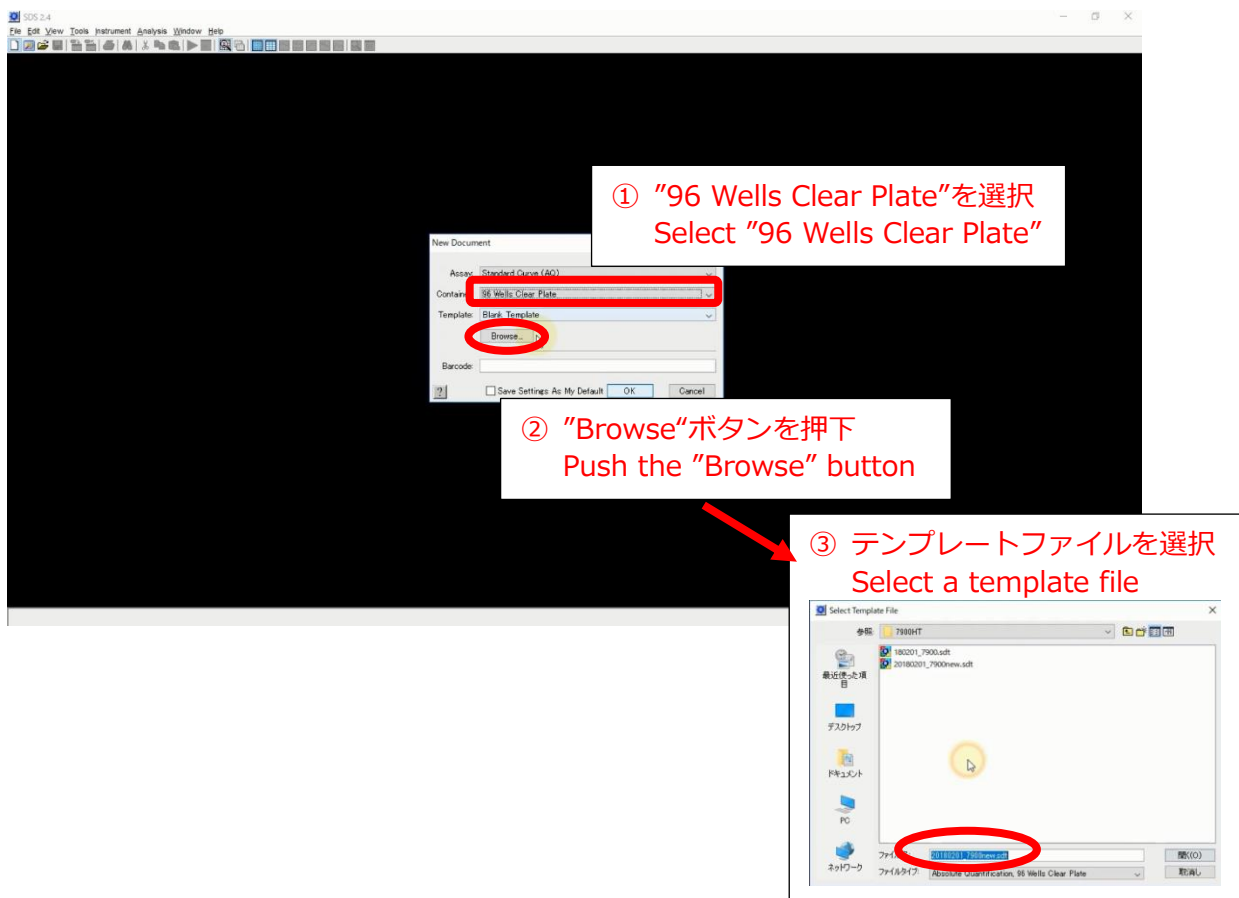

3. セットアップする。

Set up the settings

③ ここをクリック
Click here

② サンプル名を入力
Enter a sample name

① 測定対象ウェルを全て選択
Select all well targeted for measurement

④ 実験名称を入力
Enter a sample name

4. 測定を開始する。

Start measurement

① “Instrument”タブを選択
Select the “Instrument”タブ

② “Real-Time”タブを選択
Select the “Real-Time”タブ

③ “START RUN”ボタンを押下
Click the “START RUN” button

Position	File	Sample	Detector	Task	Ct	Ct Median	Quantity	Qty mean	Qty stddev
A1	A1								
A2	A2								
A3	A3	GAPDH	Unknown						
A4	A4	TBP	Unknown						
A5	A5								
A6	A6								
A7	A7								
A8	A8								
A9	A9								
A10	A10								
A11	A11								
A12	A12								
B1	B1								
B2	B2								
B3	B3	HSV1	Unknown						
B4	B4	VZV	Unknown						

5. 測定結果を確認する。

Confirm the measurement results

Ct 値を確認
Confirm the Ct values

All

Linear

Position	File	Sample	Detector	Task	Ct
A1	A1				
A2	A2				
A3	A3	GAPDH	Unknown		38.9559
A4	A4	TBP	Unknown		Undetermined
A5	A5				
A6	A6				
A7	A7				
A8	A8				
A9	A9				
A10	A10				
A11	A11				
A12	A12				
B1	B1				
B2	B2				
B3	B3	HSV1	Unknown		38.93316
B4	B4	VZV	Unknown		38.62395